



Schwarzenegg, im Mai 2026

Merkblatt zur Benützung der Kirche

Herzlich willkommen in der Kirche Schwarzenegg.

Es freut uns, dass Sie einen Anlass in der Kirche durchführen. Damit alles reibungslos klappt, bitten wir Sie, die nachfolgenden Regeln zur Benützung der Kirche zu beachten:

- Maximale Anzahl der Besucher: **210 Personen**
- Alle Fluchtwege müssen jederzeit frei sein (siehe Skizze Rückseite).
Es dürfen keine Mischpulte, Verstärkermaterial etc. davor sein
- Der 1. Hilfe-Koffer befindet sich in der Abwaschküche, im hinteren Bereich der Kirche
- Das Verschieben von Kircheninventar (E-Piano, Blumen, Taufbaum etc.) ist nur in Absprache mit der Sigristin erlaubt
- Alle mitgebrachten Gegenstände wie Dekomaterial, Vase, Blumen etc. sind wieder abzuräumen. Das Abfallmaterial wird durch die Veranstalter entsorgt
- In- und um die Kirche dürfen ausschliesslich Papier-Rosenblätter gestreut werden
- Bei Bedarf sind zusätzliche Stühle auf der Portlaube vorhanden.
Diese können ausschliesslich über die Laubenlehne gereicht werden (nicht über die Orgel oder Treppe)
- Das Mitführen von Tieren ist in der Kirche untersagt
- Öffnungszeiten der Kirche:
Täglich von 09:00 – 19:00 Uhr. Ausnahmen in Absprache mit der Sigristin

Situationsplan der Fluchtwege der Kirche Schwarzenegg finden Sie auf der Rückseite.

Situationsplan der Fluchtwege der Kirche Schwarzenegg

Bitte beachten:

- Die markierten Fluchtwege müssen jederzeit gewährleistet sein
- Kabel sind in den markierten Bereichen am Boden festzukleben
- Beleuchtungs- bzw. Lautsprecher-Material dürfen den Zugang der Fluchtwege nicht beeinträchtigen
- Ein 1. Hilfskoffer steht in der Abwaschküche im hinteren Bereich der Kirche für Notfälle bereit

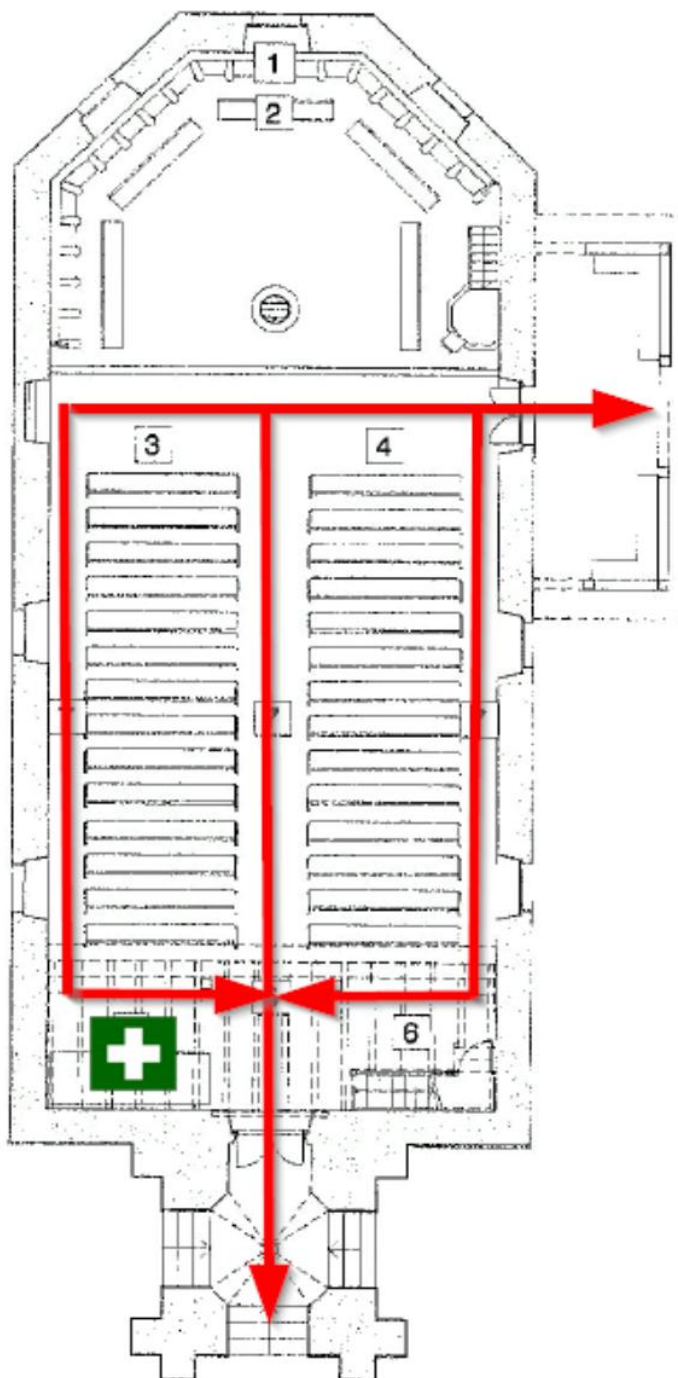

Genehmigt an der KGR-Sitzung vom 21.09.2017

Situationsplan der Fluchtwege der Kirche Schwarzenegg wurden am 13. August 2022 aktualisiert.
Kontakt Daten und Layout wurden am 6. Mai 2026 angepasst.