Filme in der Arche

Reformierte
Kirche Kölliken

# Niko – Reise zu den Polarlichtern

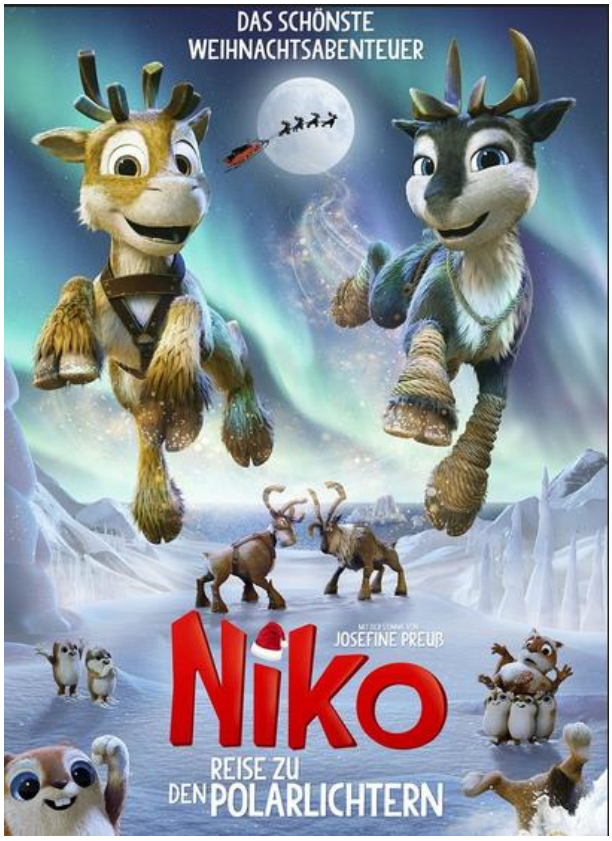


85 Minuten; 2024

***Mittwoch,***
***2. Dezember***

***14.30–17.00 Uhr***

Für Kinder ab 5 Jahre, ohne Begleitung der Eltern (Eintritt frei)

Nach dem Film gibt es ein feines Zvieri und die Möglichkeit zum gemeinsamen Spielen, Malen und Zeichnen.

Bring bitte eigene Farbstifte mit.

**Bitte holen Sie Ihr(e) Kind(er) um 17.00 Uhr wieder ab.**

Die Geschichte:
Weihnachten naht und Rentier Niko möchte unbedingt in die Fliegende Truppe des Weihnachtsmanns aufgenommen werden. Schweren Herzens verlässt er kurz vor Weihnachten seine Heimat, es geht schließlich um seinen größten Traum: Er möchte den fliegenden Weihnachts-Schlitten mitziehen und dabei zum Weihnachts-Helden werden - wie sein Vater Prancer. Doch plötzlich taucht das Rentiermädchen Stella auf und macht Niko seinen Platz streitig: Sie fordert Niko heraus und es beginnt ein heißer Kampf um den einzigen freien Platz bei der fliegenden Truppe. Doch dann wird am Tag vor Weihnachten der Schlitten gestohlen! Für Niko und die Fliegende Truppe ist dies eine Katastrophe, denn Weihnachten droht auszufallen ... Niko nimmt sofort die Verfolgung auf, an seiner Seite sind dabei natürlich seine treuen Freunde Flughörnchen Julius und Wiesel Wilma. Die Abenteuer-Reise zu den Polarlichtern beginnt!

**www.kirche-koelliken.ch**